七日町第8ブロック南地区暮らし・にぎわい再生事業解体工事
（株式会社山形銀行七日町ビル解体工事）ニュース

山銀旧・本店解体工事かわら版

工事についてお気づきの点がありましたら、下記にご連絡ください

第4号

【発行】
2023（令和5）年4月

七日町第８ブロック
南地区暮らし・にぎわい
再生事業解体工事

連絡先（山形建設（株）本社）
(023) 644-5208

山形建設

まもなく地上部分の解体完了

◆工事の進捗

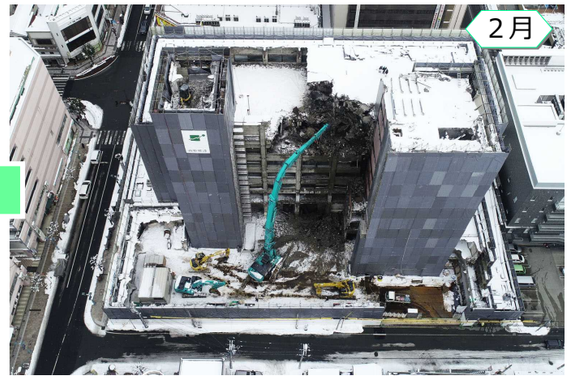

超大型建物解体専用機「SK1300DLC」での解体が始まりました

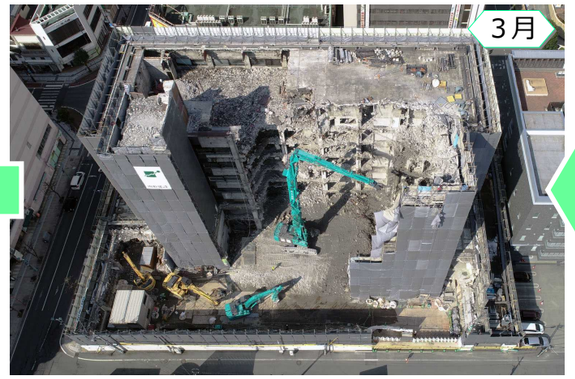

新館の屋上階と躯体の解体を行っています。
また、足場を解体しました

屋上の塔屋（北、南）部分の解体が終わり、重機の台数も増やし、躯体の解体を行っています

●2月

← 超大型解体機での解体開始

超大型建物解体専用機「SK1300DLC」を搬入しました→

●3月

↑新館の屋上階を解体しています→

●4月

4月下旬、建物の高さが低くなってきたため、解体重機のブーム（腕）を短い物に交換しました。東、南面の外部足場を解体し、仮囲いを盛替えしました。

◆地域の皆様にお知らせとお願い

工事は、これから地下階と基礎の解体工事に進みます。

この解体工事で、周辺道路や建物に影響が出ないようにするため、鉄骨と板で地中に壁を造ります。

「山留（やまどめ）工事」です。解体工事はこの中で行います。

●山留工事の概要

H形鋼という、４００ｍｍ×２００ｍｍ、長さ7メートルの鉄骨を、杭打機で地中に入れます。

合計１６６本です。

この鉄骨と鉄骨の間に木製の板をはめ込み、壁を造ります。

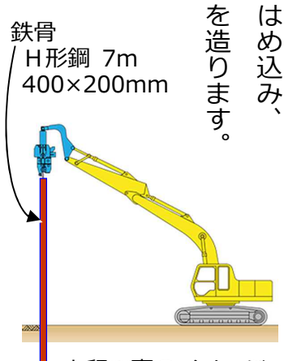

山留工事のイメージ

現場は玉石が多く大変固い地盤のため、大型のドリルで石を砕きながら地面に穴をあけて鉄骨を入れます。

◆今後の予定

●4～6月

山留工事を行います。天候や地盤の状況により、期間が前後します。

●4～9月

地下階と基礎を解体します。

◆工事の担当者

私が工事を担当しています
よろしくお願いいたします

現場代理人
柴田一俊

七日町第8ブロック南地区暮らし・にぎわい再生事業解体工事
（株式会社山形銀行七日町ビル解体工事）ニュース

山銀旧・本店解体工事かわら版

工事についてお気づきの点がありましたら、下記にご連絡ください

第3号

【発行】
2023（令和5）年1月
七日町第8ブロック
南地区暮らし・にぎわい
再生事業解体工事
連絡先（山形建設（株）本社）
（023）644-5208
山形建設

看板撤去（12月）、新館を解体中

◆工事の進捗

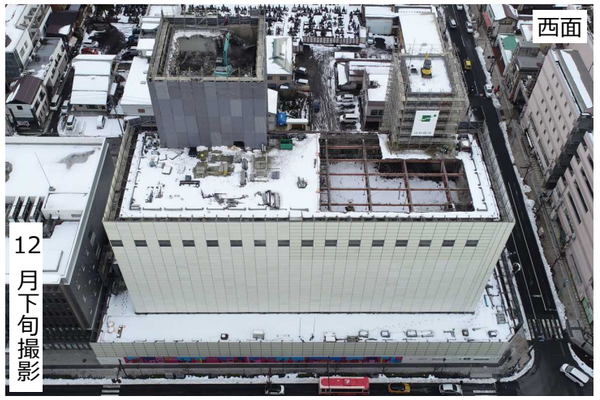

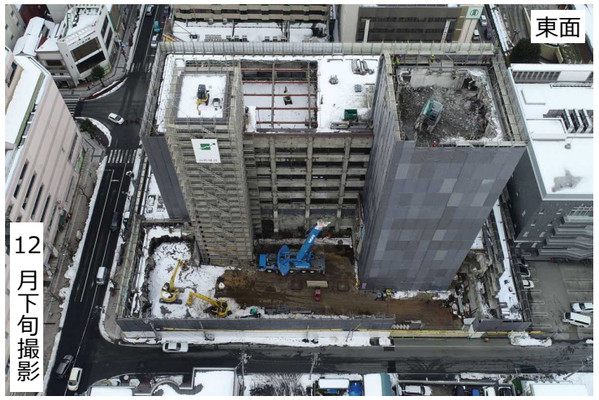

●9月
旧館の解体を行っています。

●10月
新館7階大会議室のアスベスト除去が完了。同1階営業部の内装を解体しました（下写真）。

●11月
西面を防音パネルで囲みました。旧館は1階床まで解体が進みました（下写真）。

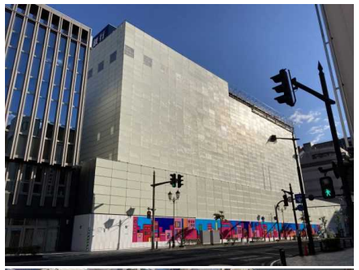

●12月
東面を防音シートで囲みました。クレーンで屋上の看板を撤去しました（下写真）。↘

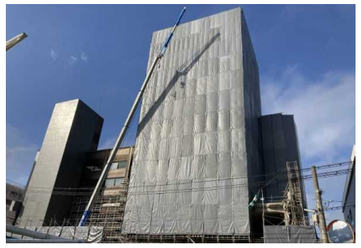

↙新館の建物（躯体）の解体も始めました。下写真は、屋上の床（スラブ）の解体状況です。

◆シネマ・ストリート

市道 旭座前通線（山銀旧本店南側）は、
「シネマ通り」と呼ばれています。
映画にまつわる物、写真の他にもあるかも…

◆工事の予定

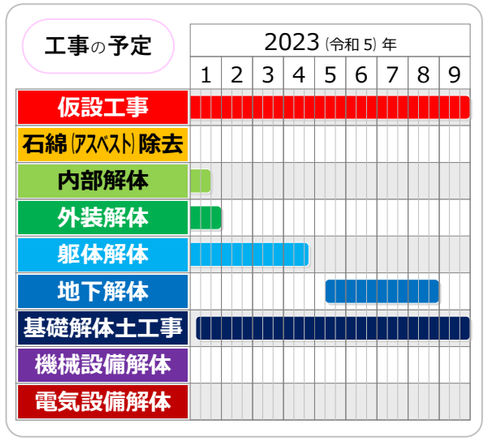

◆工事の担当者

私が工事を担当しています
よろしくお願いいたします

現場代理人
柴田一俊

七日町第8ブロック南地区暮らし・にぎわい再生事業解体工事
（株式会社山形銀行七日町ビル解体工事）ニュース

山銀旧・本店解体工事かわら版

第2号

工事についてお気づきの点がありましたら、下記にご連絡ください

【発行】
2022（令和4）年9月
七日町第8ブロック
南地区暮らし・にぎわい
再生事業解体工事
連絡先（山形建設（株）本社）
（023）644-5208

山形建設

旧館躯体と、新館内部を解体中

◆工事の進捗

計画通り解体工事は進んでいます。

●外部

建物の南側、東側に足場を組み、防音パネルを取り付けました。落下被害を防ぐための「アサガオ」を設置しました。

西側は、3階の高さまで防音パネルを設置しました。

建物の南西側のようす

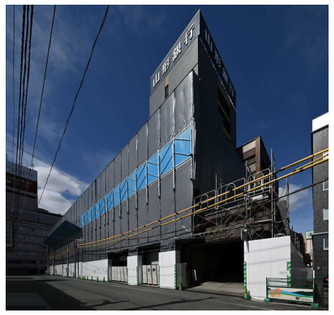
建物の東北側のようす

建物の西南側のようす

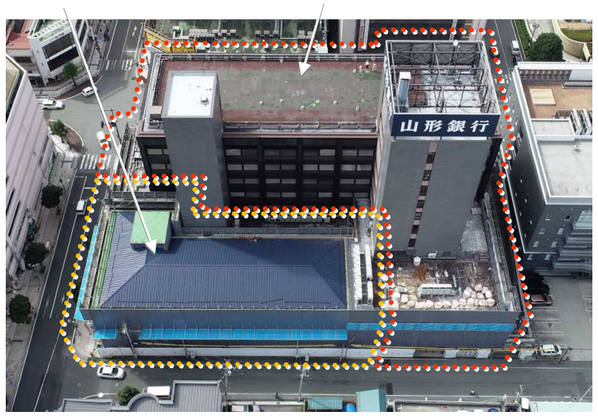

旧館の躯体を解体中です。

●内部

新館地下1階から5階の内部解体を進めています。同じく7階内部を解体のために養生しました。

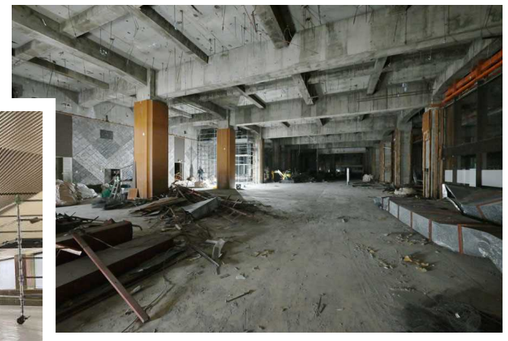
↑新館1階

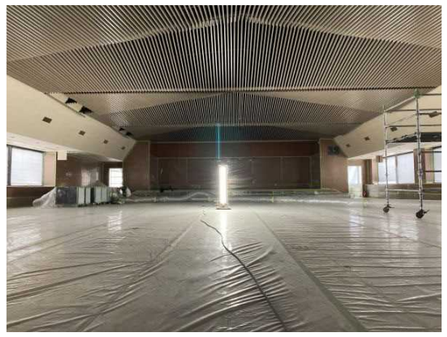
←新館7階

◆工事の予定

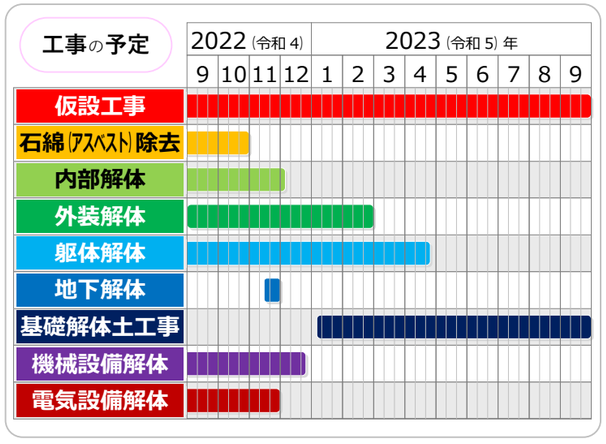

◆仮囲いにアート「未来山形」

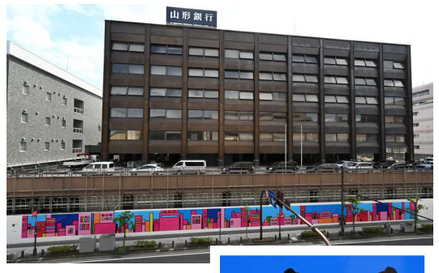

現場の西側仮囲いに 50m×2.4m の作品「未来山形」が、来年3月31日まで掲示されます。東北芸術工科大主催の「山形ビエンナーレ」の一環で、原高史教授（同大）の作品です。

作品内の、トリが止まっている建物が旧・山銀本店です。

◆工事関係者ご紹介

よろしくお願いいたします

解体工事 大沼工業 **武田**職長	解体工事 共友工業 **曳地**職長	解体工事 井上工業 **鹿股**職長

七日町第8ブロック南地区暮らし・にぎわい再生事業解体工事
（株式会社山形銀行七日町ビル解体工事）ニュース

山銀旧・本店解体工事かわら版

第1号

工事についてお気づきの点がありましたら、下記にご連絡ください

【発行】
2022（令和4）年6月

七日町第8ブロック
南地区暮らし・にぎわい
再生事業解体工事

連絡先（山形建設（株）本社）
（023）644-5208

山形建設

山形銀行の旧・本店社屋を解体する工事です

◆この工事

山形銀行七日町ビル（旧・本店社屋）を解体する工事です。

解体前の状況です

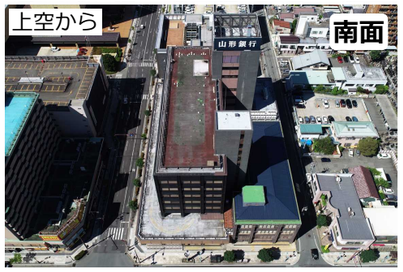

◆建物の養生

解体建物の周りはフラットパネルで囲み、できるだけ外部に音が漏れないような処置を行います。

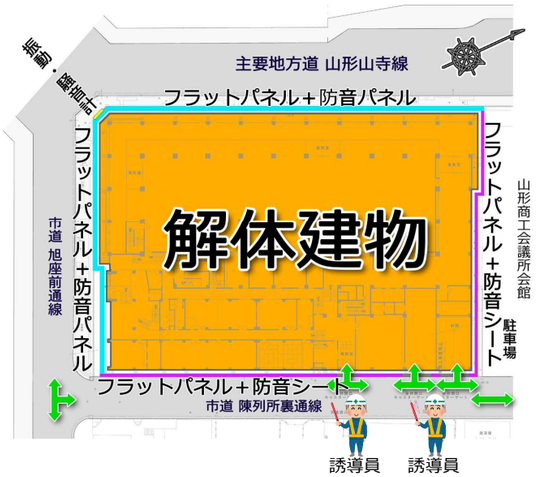

◆工事の予定

搬入出は、誘導員を配置し、建物東側から行います。工事車両は、東側と南側の道路を使用して搬入出を行います。

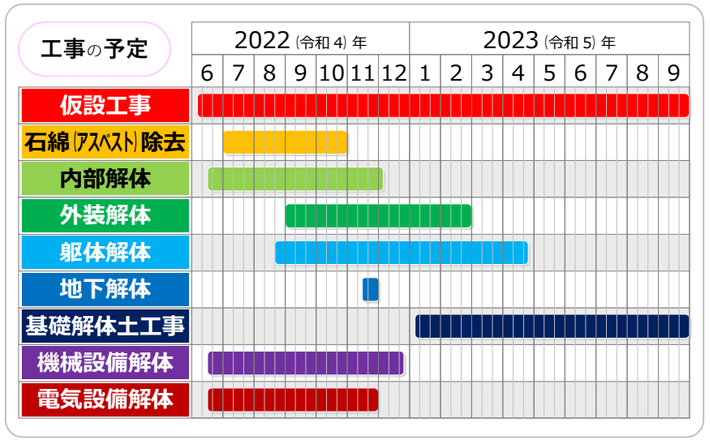

◆工事の場所

◆工事の担当者

私たちが工事を担当します
よろしくお願いいたします

監理技術者
瀧浪 誠

現場代理人
柴田一俊

◆工事の概要

工事名
七日町第8ブロック南地区
暮らし・にぎわい再生事業解体工事

発注者
株式会社山形銀行

工事設計・監理
本間利雄設計事務所
＋地域環境計画研究所

事業計画設計
株式会社アール・アイ・エー

工事場所
山形市七日町三丁目1番2号

工事期間
2022（令和4）年5月8日から
2023（令和5）年9月30日まで

施工
山形建設株式会社