山形大学（小白川）地域連携施設新営工事ニュース（建築工事）
山形大学（小白川）基幹・環境整備（野外運動場）Ⅱ期工事ニュース（土木工事）

山形大学 野球場など工事かわら版

第8号 最終号

工事についてお気づきの点がありましたら、下記にご連絡ください

【発行】
2023（令和5）年4月

●建築工事
山形大学（小白川）
地域連携施設新営工事

●土木工事
山形大学（小白川）
基幹・環境整備
（野外運動場）Ⅱ期工事

連絡先（山形建設（株）本社）
（023）644-5208
山形建設

すべての工事が完了しました

◆今回の工事の範囲

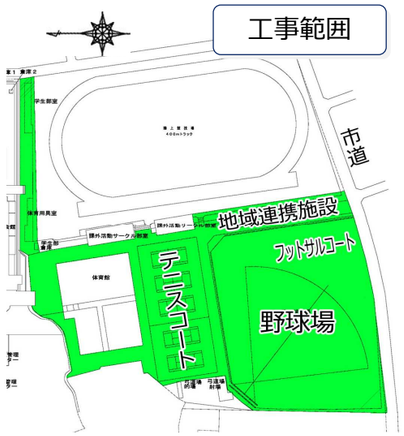

左の図の緑部分が工事範囲です。

◆工事前と工事完了後

工事前｜2022（令和4）年7月撮影

◆野球場・テニスコートなど工事

全景（写真上が南）

テニスコート

野球場とフットサルコート

◆地域連携施設工事

全景（西南面）

◆工事担当者

私たちが工事を担当しました。皆様のご協力に深く感謝いたします
どうもありがとうございます

建築工事
現場員
丹野杏哉

建築工事
監理技術者
板垣克美

建築工事
現場代理人
原田健介

土木工事
現場員
立里柚

土木工事
現場代理人
佐藤剛史

玄関ホール

1階交流スペース

山形大学（小白川）地域連携施設新営工事ニュース（建築工事）
山形大学（小白川）基幹・環境整備（野外運動場）Ⅱ期工事ニュース（土木工事）

山形大学 野球場など工事かわら版

第7号

工事についてお気づきの点がありましたら、下記にご連絡ください

【発行】
2023（令和5）年2月

●建築工事
山形大学（小白川）
地域連携施設新営工事

●土木工事
山形大学（小白川）
基幹・環境整備
（野外運動場）Ⅱ期工事

連絡先（山形建設（株）本社）
（023）644-5208

山形建設

土木 ベンチ設置など、建築 内装工事中

◆地域の皆様にお知らせとお願い

●市道工事

グラウンド南側出入口工事の現在の状況です。水路の設置が完了しました。

※3月に同じ場所で舗装工事を予定しています。

●お願い

工事は、近隣の皆様の安全を最優先に作業を行います。ご協力よろしくお願いいたします。

◆野球場・テニスコートなど工事

テニスコートと野球場に、ベンチを設置しました。

野球場のベンチ（北側）

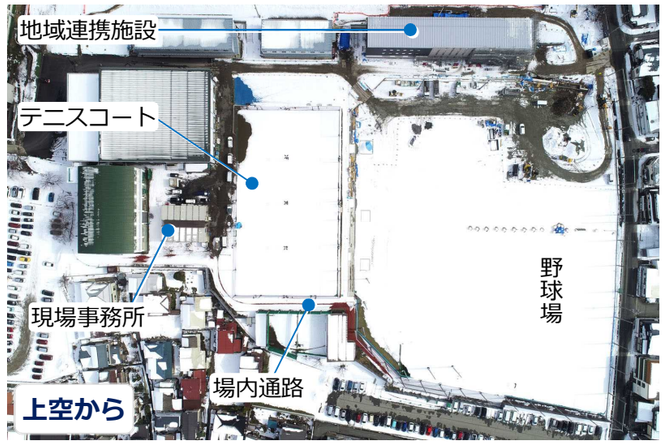

◆地域連携施設工事

屋根工事、外壁工事、サッシ工事（外部）などが完了し、外部足場を解体しました。

全景（西面）

3月は、残りの人工芝などを施工します。

地域連携施設の北側に、階段を施工しています

◆工事の予定

引き続き、内装工事を進めています

2階（多目的ルーム）　1階（トレーニングルーム）

地下1階（廊下）　地下1階（実験室）

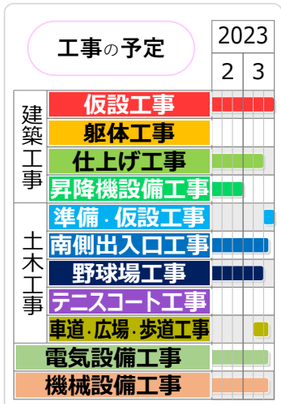

◆工事関係者ご紹介

よろしくお願いいたします

建築工事 塗装工事 **鈴木**職長	建築工事 内装工事 2階担当 **秋葉**職長	建築工事 内装工事 1階担当 **柿崎**職長	建築工事 内装工事 地下1階担当 **田宮**職長	建築工事 現場員 **丹野**

山形大学（小白川）地域連携施設新営工事ニュース（建築工事）
山形大学（小白川）基幹・環境整備（野外運動場）Ⅱ期工事ニュース（土木工事）

山形大学 野球場など工事かわら版

工事についてお気づきの点がありましたら、下記にご連絡ください

第6号

【発行】
2023（令和5）年1月

●建築工事
山形大学（小白川）
地域連携施設新営工事

●土木工事
山形大学（小白川）
基幹・環境整備
（野外運動場）Ⅱ期工事

連絡先（山形建設（株）本社）
（023）644-5208
山形建設

グラウンド南側出入口工事中、地域連携施設は外内装工事中

◆地域の皆様にお知らせとお願い

●市道工事

グラウンドの南側出入口の工事は、1月でいったん終了です。

水路土留め掘削中　水路土留め打設完了

※3月に同じ場所で舗装工事を予定しています。

●お願い

工事は、近隣の皆様の安全を最優先に作業を行います。ご協力よろしくお願いいたします。

◆野球場・テニスコートなど工事

野球場の人工芝工事は、予定通り約半分が完了しました。

人工芝工事はいったん中断し、残りの人工芝工事は、雪の影響が少ない3月に行います。

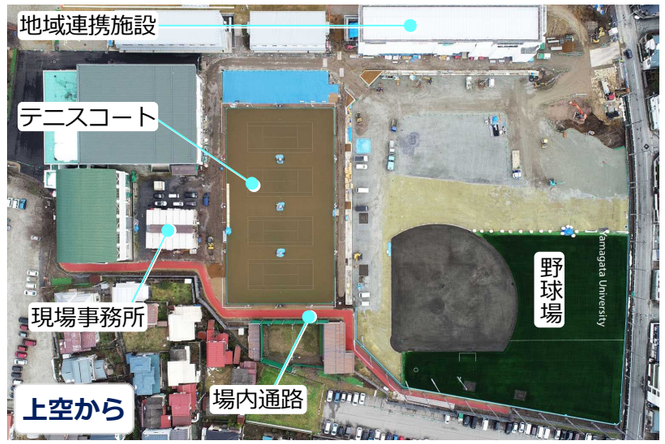

地域連携施設の北側に、階段を造っています。

◆地域連携施設工事

躯体工事（床スラブのコンクリート工事など）は、完了しました。

外壁工事、サッシ工事、内装工事などを、予定通り進めています。

サッシ工事

全景（東面）

◆工事の予定

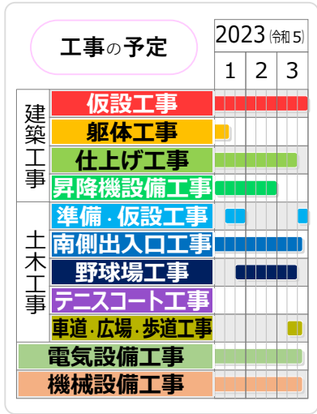

1階東面

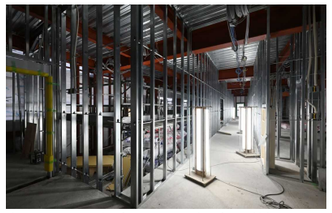

部屋の間仕切り工事（2階）

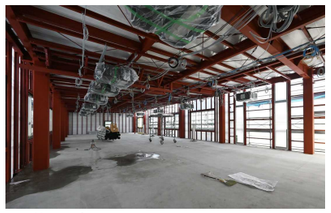

3階北東面

部屋の間仕切り工事（1階）

◆工事関係者ご紹介

よろしくお願いいたします

建築工事
木工事
山田職長

建築工事
外壁工事
（サイディング）
畠山職長

建築工事
外壁工事
（アスロック）
伊藤職長

山形大学（小白川）地域連携施設新営工事ニュース（建築工事）
山形大学（小白川）基幹・環境整備（野外運動場）Ⅱ期工事ニュース（土木工事）

山形大学 野球場など工事かわら版

工事についてお気づきの点がありましたら、下記にご連絡ください

第5号

【発行】
2022（令和4）年12月

建築工事
山形大学（小白川）
地域連携施設新営工事

土木工事
山形大学（小白川）
基幹・環境整備
（野外運動場）Ⅱ期工事

連絡先（山形建設（株）本社）
（023）644-5208
山形建設

野球場の人工芝半分完了、地域連携施設は鉄骨建て方工事完了

◆地域の皆様にお知らせとお願い

●市道工事

グラウンドの出入口工事のため、グラウンド南側の市道で工事を行います。1月は、左図の赤色部分を工事します。この工事では、水路をU型側溝に換え、グラウンドの出入口を造ります。

3月にも同じ場所での工事を予定しています。

同時期に、別途「機械設備工事」で「給水管分岐工事」を行っています。

※施工者……第一工業（株）
※工事名……山形大学（小白川）地域連携施設新営その他機械設備工事

●作業時間

工事中は道路規制を行います。片側交互通行となります。道路規制の時間帯は、午前8時30分から午後5時までです。

●お願い

工事は、近隣の皆様の安全を最優先に作業を行います。ご協力よろしくお願いいたします。

◆野球場・テニスコートなど工事

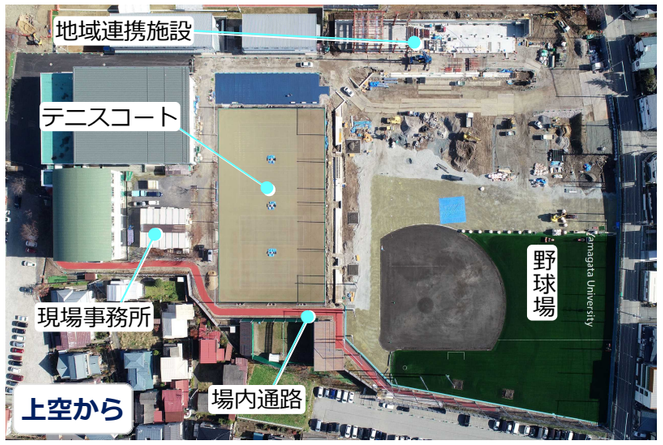

テニスコート東側は、全天候性舗装を行い（上写真）、扉を設置しました（下写真）。

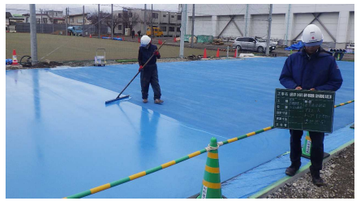

野球場は、外野の人工芝工事が半分完了しました（上写真）。12月は雪で真っ白です（下写真）。

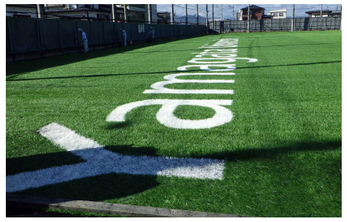

◆地域連携施設工事

鉄骨建て方工事は、約1ヶ月で完了しました。周りに足場を設置し、現在は屋根工事を行っています。

西面→

北東面↓

西北面

◆工事の予定

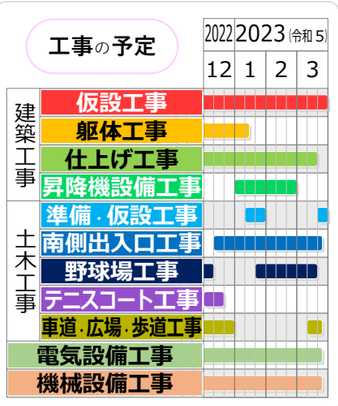

◆工事関係者ご紹介

よろしくお願いいたします

建築工事
屋根工事
牧野職長